ДІТЯМ ПРО УКРАЇНУ

ПРО ХАРКІВСЬКУ ОБЛАСТЬ

Гармонія
ЗДО №100

Ха́рківська о́бласть (Харківщина) — область у Слобідській Україні. Область розташована на сході України. Вона межує з Луганською, Донецькою, Дніпропетровською, Полтавською, Сумською областями України та з Бєлгородською областю Росії.

Гармонія
ЗДО №100

Обласний центр — місто Харків. **Найбільші міста** – Лозова, Ізюм, Чугуїв, Балаклія, Богуслав, Зміїв

Герб області

Прапор області

Гармонія
ЗДО №100

Харків, Харківська область — це величезний науковий, промисловий комплекс.

До промислових гігантів Харківщини входять такі підприємства:

ПАТ «Турбоатом» - українське підприємство, одне з найбільших у світі. Підприємство спеціалізується на випуску парових турбін для теплових та атомних електростанцій, гідравлічних турбін для гідроелектростанцій, газових турбін, парових установок та іншого енергетичного обладнання.

ДНВП «Об'єднання Комунар » - підприємство спеціалізується на випуску систем управління-носіїв для літаків, вагонів метро та космічних об’єктів.

ПАТ «Турбоатом»

ДНВП «Об'єднання Комунар»

Гармонія
ЗДО №100

Харківське державне авіаційне виробниче підприємство – одне з найбільших підприємств авіаційної промисловості України, що спеціалізується на серійному виробництві та технічному обслуговуванню літаків. Нині на заводі випускаються та обслуговуються різні модифікації літаків Ан-74 та Ан-140.

Харківський машинобудівний завод «ФЕД» - промислове підприємство в Харкові з виготовлення авіаційної техніки, бронетехніки, та виробів залізничного призначення.

Гармонія
ЗДО №100

Харківський тракторний завод
Найбільше в Україні підприємство з виробництва гусеничних та колісних сільськогосподарських тракторів.

Державне підприємство «Харківський бронетанковий завод» (ХБТЗ) — підприємство, яке спеціалізується на здійсненні капітальних ремонтів і модернізації танків Т-64, Т-80, Т-72 і танкових двигунів 5ТДФ і ГТД-1250. Завод також здійснює ремонт танкових прицілів, лазерних далекомірів і комплексу керованого озброєння.

Гармонія
ЗДО №100

Обласним центром Харківської області є місто Харків.

Кожен знає, що це – перша столиця України, а ще найбільш студентське місто України.

Харків - це «Місто - Герой». У російсько-українській війні місто та його мешканці довели, що українці нескорена та сильна духом нація.

За площею Харківщина прирівнюється до таких європейських країн, як Бельгія і Албанія. Існує кілька версій про виникнення назви «Харків». Деякі пов'язують назву з ім'ям ватажка перших українських переселенців в середині XVII ст. Харка (Харитона). Більшість же фахівців вважають, що свою назву місто отримало від річки Харків. Назва ця вперше згадується в «Книзі Великому Кресленню», укладеній у 1627 р

Гармонія
ЗДО №100

Харківська область — світовий рекордсмен з кількості народжених тут підкорювачів космічного простору. До загону космонавтів було зараховано понад 30 мешканців Харківщини, із них 21 пілот побував на орбіті планет. Земля.

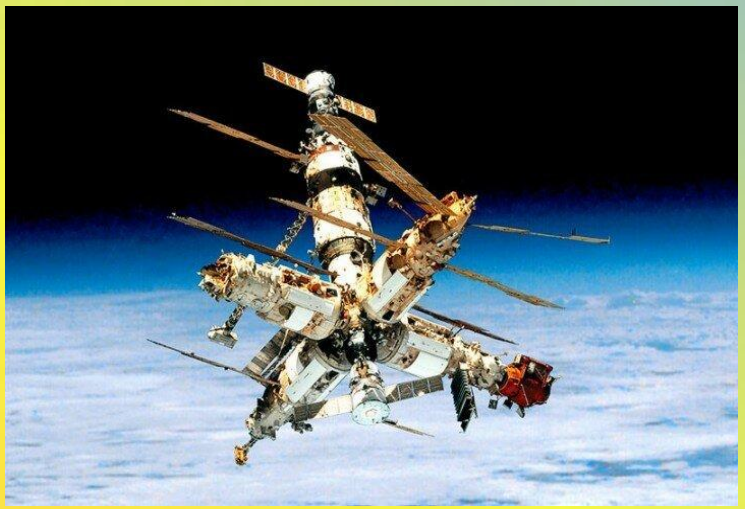

А ще Харків недаремно тривалий час вважався столицею науки. В регіоні в різний час проживали три нобелівські лауреати: біолог Ілля Мечников, фізик Лев Ландау та економіст Саймон Кузнец.

Гармонія
ЗДО №100

Харків - студентська столиця

Місто по праву вважається студентською столицею України. Першими навчальними закладами в місті були Імператорський університет (нині Харківський національний університет імені В. Н. Каразіна), відкритий в 1805 році, і заснований в 1885 році. Зараз у Харкові готують фахівців 69 вищих навчальних закладів різних форм власності та рівнів акредитації, серед яких 17 університетів і 9 академій.

Спеціалізації вузів найрізноманітніша: від технічних - до аграрних, від військових - до творчих, від медичних - до економічних. У вишах Харкова навчається понад 160 тисяч студентів, у тому числі близько 12 тисяч - іноземних.

Гармонія
ЗДО №100

Гордість міста - найвідоміший та найстаріший зоопарк України — Харківський зоопарк, який розташовано в саду ім. Т. Шевченка.

Він був заснований у 1896 році.

Нині його площа — 22 га, На сьогодні в Харківському зоопарку мешкають понад 200 видів рідкісних і навіть занесених до Червоної книги тварин, зокрема амурський тигр, кінь Пржевальського, ягуар, азійський слон тощо. Всього на території парку проживає понад 7000 тварин. Зоопарк було засновано у 1896 році, як виставку домашніх тварин і птахів.

Гармонія
ЗДО №100

Родзинкою Харкова є «Фельдман Екопарк» – це багатосторонній благодійний проєкт, який об’єднує в собі турботу і допомогу тваринам, терапію для дітей з особливими потребами, реабілітаційну, науково-дослідницьку та освітню бази, а також дозвілля для тих, хто любить природу.

Гармонія
ЗДО №100

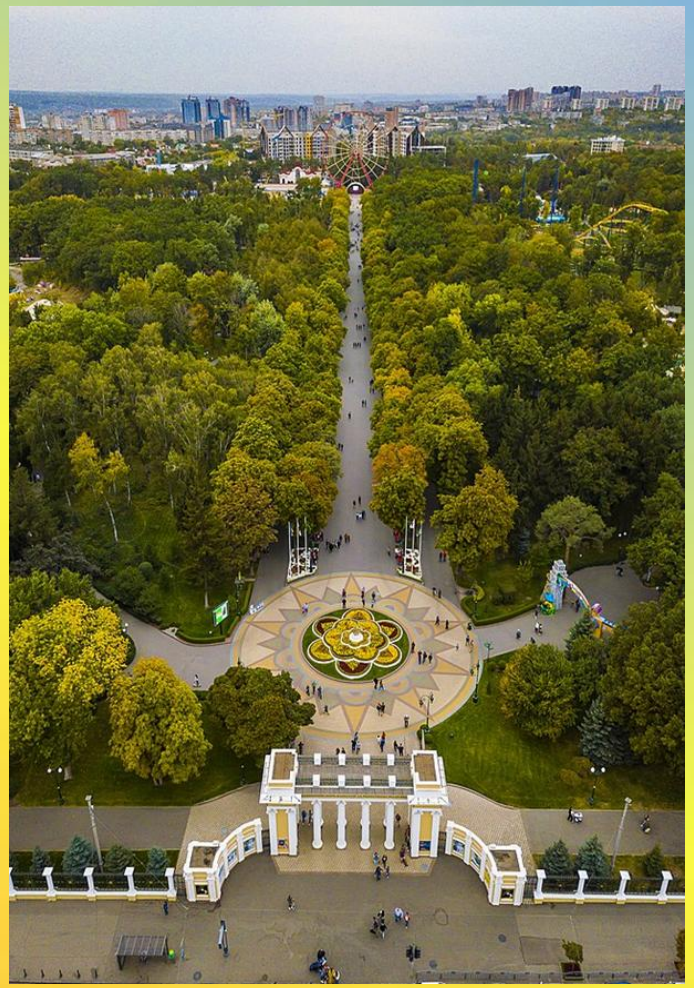

Найбільша за розмірами площа України – **площа Свободи**, яка знаходиться у Харкові.

Центральний парк культури та відпочинку імені Максима Горького вважається одним з найкрасивіших в Європі.

Гармонія
ЗДО №100

Перша дитяча залізниця в Харкові
В 1940 році була побудована перша дитяча залізниця, яка отримала назву «Мала Південна». Це унікальна вузькоколійна дорога, на якій діти працюють провідниками, машиністами і перевозять пасажирів — теж дітей. Юні працівники проходять спеціальне навчання в корпусі при “Малій Південній”.

А ще Харківська обласна рада є засновником дитячого телевізійного фестивалю **«Дитятко»** .
Мета фестивалю – виявлення та підтримка дитячих студій та гуртків, що займаються екранною творчістю (юних кіноакторів, телеведучих, операторів, мультиплікаторів та режисерів).

Гармонія
ЗДО №100

Найбільші міста області це: півторамільйонний Харків, Ізюм, Лозова. Серед інших найбільш значні – Чугуїв, Богодухів, Балаклія, Зміїв.
Населення області – близько 3 млн. 170 тисяч чоловік.

Гармонія
ЗДО №100

Ізю́м — центр Ізюмського району Харківської області. Розташований на Слобожанщині, коло підніжжя найвищої в Харківській області гори Кременець на березі Сіверського Донця. На вершині гори Кременець розташовані так звані «кам'яні баби» - кам'яні монументи, що сприймалися давніми людьми як ідоли-обереги. Існує легенда про те, що колись тут проживало плем'я людей, що поклонялись сонцю. Але ці люди розгнівали сонце і воно перетворило людей у кам'яні статуї.

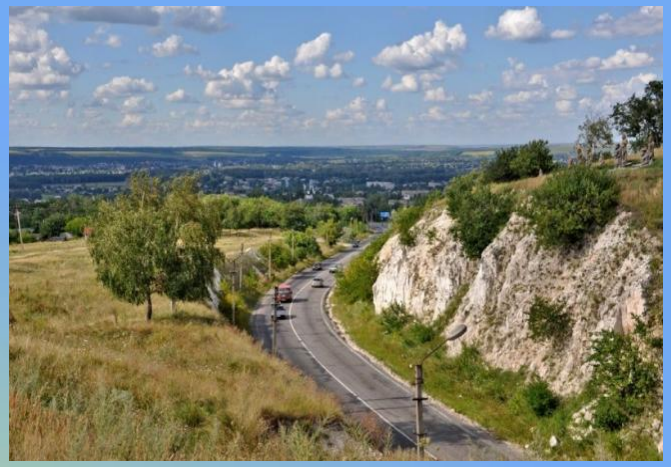

Перша згадка про Ізюм Харківської області датована 1571 р. В південній частині міста знаходиться гора Кременець. За часів Київської Русі тут проходив кордон, де і зупинявся князь Ігор. Цю подію висвітлено у поемі «Слові о полку Ігоревім».

Гармонія
ЗДО №100

Чугуєв - місто на Харківщині, розташоване над річкою Сіверський Донець. У Чугуєві народився великий художник Ілля Рєпін. У 1969 році відкрито художньо-меморіальний музей майстра живопису І. Рєпіна.

Гармонія
ЗДО №100

Зміїв – місто розташовано на річці Сіверський Донець. Існує легенда, що у густих лісах та непрохідних болотах, що оточували місто, мешкав крилатий багатоголовий Змій, відомий за переказами, як Змій Горинич, на його честь і назвали містечко Зміїв.

Найкрупніше підприємство міста це Зміївська ТЕС — найбільша електростанція у Харківській області, одна з найбільших теплових електростанцій України.

Гармонія
ЗДО №100

ДИВОВИЖНА ХАРКІВСЬКА ОБЛАСТЬ: ПАМ’ЯТКИ, ПРИРОДНІ ТА ІСТОРИЧНІ МІСЦЯ

Пархомівський історико-художній музей ім. А. Луньова – унікальна картинна галерея, названа *«сільським Ермітажем».*

Палац Кеніга у Шарівці – один з прекрасних палацово-паркових комплексів Слобожанщини, пам’ятник культури національного значення.

Краснокутський дендропарк – один з найстаріших в Україні і знаходиться він в селі Основинці Харківської області.

Гармонія
ЗДО №100

«Співочі тераси»
називають незвичайний по плануванню фруктовий сад у вигляді величезного амфітеатру, який в XIX ст. заклав на березі р. Мерла відомий цукрозаводчик І. Харитоненко.

Дворічанський нацпарк
з фантастичними крейдяними скелями. Білосніжні кряжі - неймовірне творіння природи, милуватися якими не набридає.

Кицівська пустеля – єдина в Харківській області напівпустеля, іноді її називають Харківською пустелею.

Гармонія
ЗДО №100

Рослинний та тваринний світ Харківської області

Харківська область розташована в зоні мішаних і широколистяних лісів. Тому тут виділяють окремі зони, які поділяються на: лучні степи; липово-дубові ліси; різнотравно – типчаково - ковилові степи; Байрачні ліси; Заплавні луки.

У лісах області є дуб черешчатий, насадження якого займають більше половини всієї площі лісів. Також присутня сосна звичайна, ростуть ясен та клен гостролистий, польовий і татарський, липа, в'яз, осика тощо.

Гармонія
ЗДО №100

Тваринний світ

Тваринний світ області дуже багатий та різноманітний. У лісах Харківщини живуть кабани, козулі, лосі та хижаки: горностай, борсук, лисиця, зустрічаються і єнотоподібні собаки та вовки.

У соснових лісах водяться чубата синиця, зяблики, дрозди, горлиці, сірі мухоловки, водяні курочки. На луках гніздяться жовті трясогузки, польові жайворонки, деркачі.

Гармонія
ЗДО №100

Люди, які прославили Харківську область

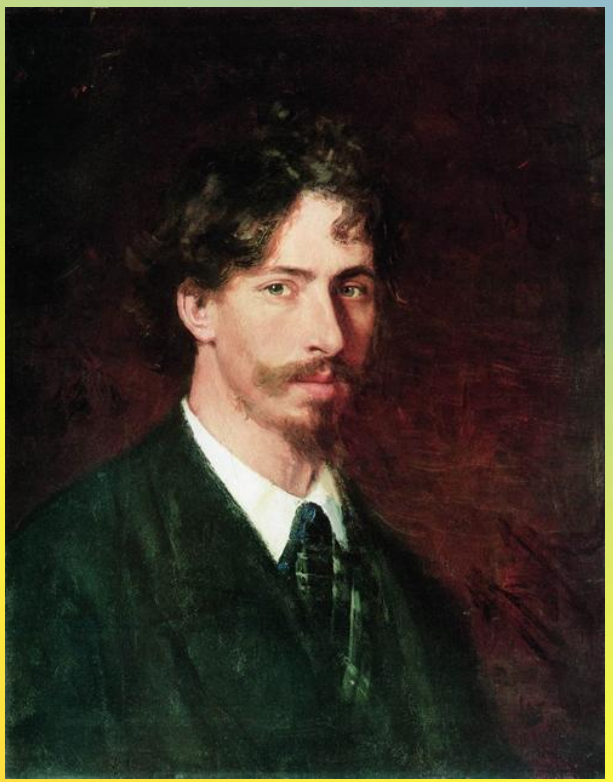

Ілля Рєпін

Художник, педагог, професор, член Імператорської Академії мистецтв. Одна з картин, що зробила його всесвітньо відомим це «Запорожці пишуть листа турецькому султану»

Леонід Биков

Український радянський актор, кінорежисер та сценарист; заслужений артист УРСР, лауреат Державної премії Української РСР ім. Т. Г. Шевченка, народний артист Української РСР.

Гармонія
ЗДО №100

Сергій Бабкін
Музикант, актор, автор та виконавець власних пісень, екс-учасник гурту «5'nizza»,
Один з тренерів телевізійного шоу «Голос країни».

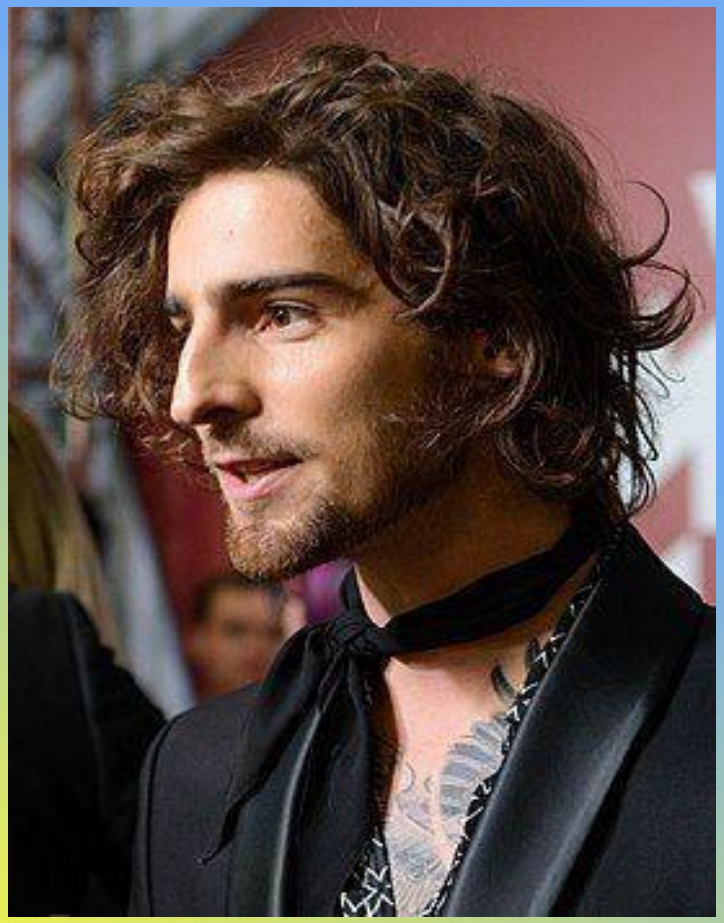

Володимир Дантес
Український співак, телеведучий,радіоведучий
.

Гармонія
ЗДО №100

«Танок на майдані Конго»
Сучасний музичний хіп-хоп гурт.
Засновники гурту, мешканці Харкова:
Олександр Сидоренко (Фоззі) та
Олег Михайлюта (Фагот)

Клочкова Яна
Українська плавчиня,
4-х кратна олімпійська
чемпіонка.

Гармонія
ЗДО №100

Отже Харківська область має не тільки багатогалузевий промисловий комплекс у якому провідну роль відіграють машинобудування, паливно-енергетична, а ще й володіє вигідним географічним розташуванням, має численні історико-культурні пам’ятки,і як наслідок,
всі умови для розвитку туризму. Ну і звісно може пишатися освіченими, талановитими, працьовитими і мешканцями, які прославляють свою Батьківщину на весь світ.

Гармонія
ЗДО №100